Владислав ТИЩЕНКО
Оксана КРУГЛИК
Тетяна ГРЕБЕНЮК
Наталія КРАВЕЦЬ

УКРАЇНСЬКА МОВА

БУКВАР

Частина 3

Навчальний посібник для осіб з особливими освітніми потребами (F 70)



1 КЛАС

видавництво
АТЛАНТ

В. Тищенко, О. Круглик, Т. Гребенюк, Н. Кравець

Українська мова. Буквар

1 клас

Навчальний посібник
для осіб з особливими освітніми потребами F 70
(у 4-х частинах)

Частина 3

Схвалено для використання в освітньому процесі

Київ – 2024
ВИДАВНИЦТВО АТЛАНТ

УДК 811.161.2-028.31*кл1(075.2.056.313)
Т48

Схвалено для використання в освітньому процесі

(протокол від 25 березня 2024р. №4 засідання експертної комісії зі спеціальної педагогіки, номер у Каталозі надання грифів навчальній літературі та навчальним програмам 6.0016-2024)

Видано за рахунок державних коштів. Продаж заборонено

УМОВНІ ПОЗНАЧКИ:


– розмалюй


– обведи


– запиши



– прочитай


– роздивись

Т48 Тищенко В.В., Круглик О.П.,
Гребенюк Т.М., Кравець Н.В.
Українська мова. Буквар: навчальний посібник для осіб з особливим освітніми потребами (F70) 1 клас (у 4-х частинах), частина 3— Київ :
ТОВ «ВИДАВНИЦТВО АТЛАНТ», 2024. — 80 с: іл.

ISBN 978-617-8159-54-2

© Тищенко В.В., Круглик О.П., Гребенюк Т.М., Кравець Н.В.., 2024
© ТОВ «ВИДАВНИЦТВО АТЛАНТ», 2024
оригінал-макет, художнє оформлення, 2024



ь ь



ь

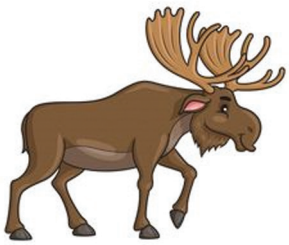

ь



ь

ь Г ь Р В ь Б ь Г ь Р В ь Б



ь



ь



н – нь	д – дь	с – сь
л – ль	т – ть	з – зь



півні – півень





коні – кінь





лосі – лось







олені – олень





ведмеді – ведмідь



маль-ви куль-ка день сіль

паль-ма куль-ки пень біль

паль-то



тінь

о-кунь

о-сінь



ді-дусь

І-вась

та-тусь

О-лесь



б

б

но – ньо

со – сьо

то – тьо

ло – льо

зо – зьо

до – дьо

сльо-зи

сьом-га

сьо-год-ні

день – де-ньок

пень – пе-ньок





Під паль-мо-ю спить мав-па.



І-ван-ка в но-во-му паль-ті і-де в гос-ті.

Ось-ось – з лі-су і-де лось.

Унь – унь – у став-ку о-кунь.

Іль – іль – візь-ми, будь лас-ка, сіль.





Вес-но-ю пташ-ки спі-ва-ти-муть ве-се-лі пі-сень-ки.



У сад-ку пташ-ка спі-ва-ла «Тінь-дінь, тінь-дінь».



День. Ді-дусь О-лесь і внук І-вась піш-ли на ста-вок ло-ви-ти о-ку-нів.

Ді-дусь ло-вить о-ку-нів.

І-ва-сик ло-вить ко-ни-ків.

Хто пі-шов на ста-вок?

Ко-го ло-вив ді-дусь?

Ко-го ло-вив І-вась?

Ц ц

Цу цу

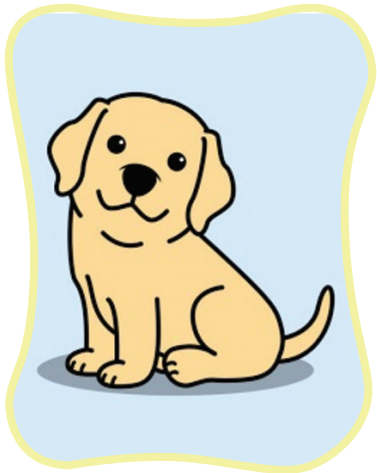

Ц		Ц			

-	=



Ц					



Ц			

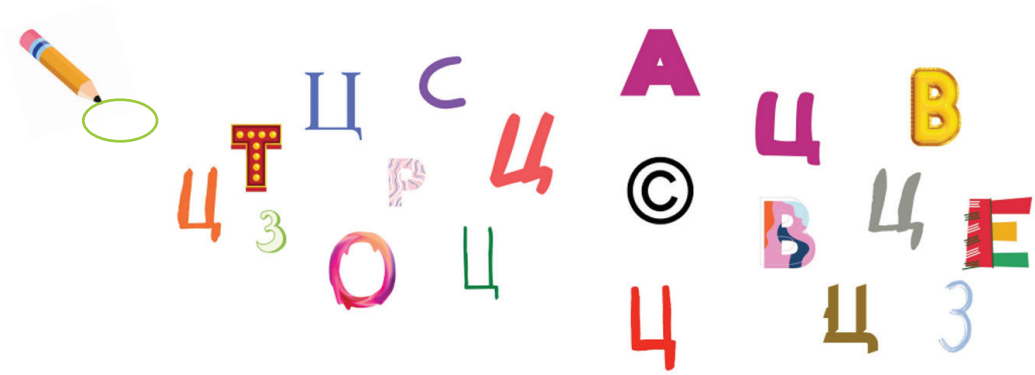

Цу цу цу Цу Цу Цу



					Ч



					Ч



					Ч







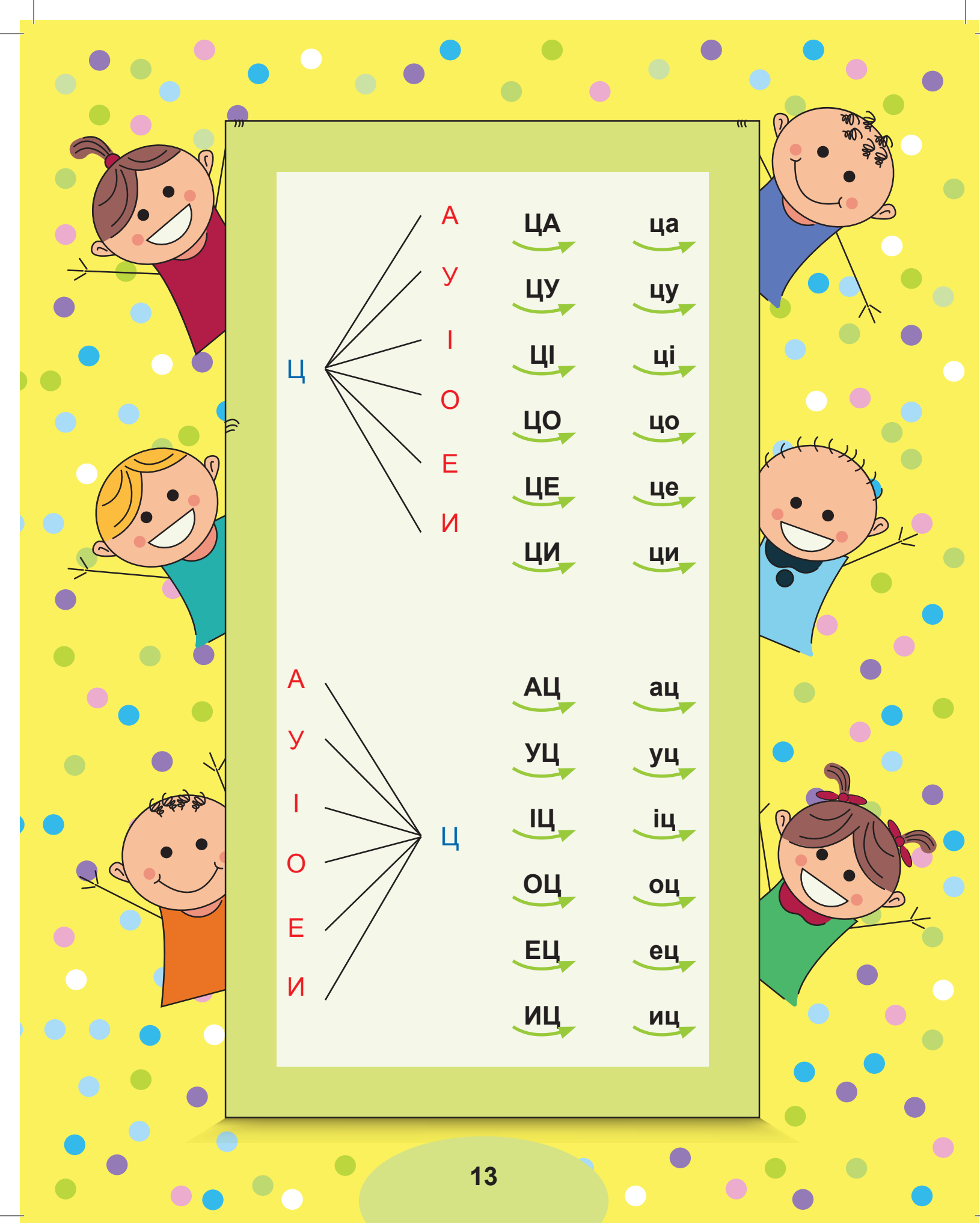
Ц
А
У
І
О
Е
И
ЦА
ЦУ
ЦІ
ЦО
ЦЕ
ЦИ
ца
цу
ці
цо
це
ци
А
У
І
О
Е
И
Ц
АЦ
УЦ
ІЦ
ОЦ
ЕЦ
ИЦ
ац
уц
іц
оц
ец
иц

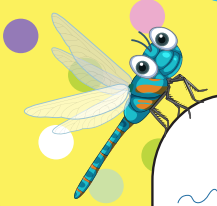

Цц

Цц



ца цо це цу ца

ці цьо ця







цап

ціна пап

цап

гак

цип



цап

ціпа



цак лак цап

цап па-лац

ціп-ціп ці-на пі-ца цу-ка-ти ме-ди-ци-на

цін-ник па-лець пін-цет

цу-цик та-нець гі-а-цинт

о-лі-вець мо-то-цикл

мо-ло-дець

ли-це

сон-це

кіль-це

ві-кон-це



Сон-це сві-тить у ві-кон-це.

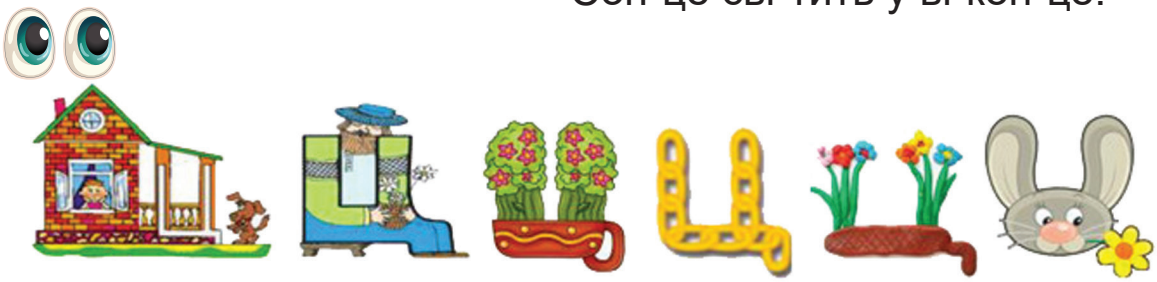





Ма-ле цу-це-ня си-дить на це-гли-ні.



На паль-ці кіль-це.



Ї-де на мо-то-цик-лі.



Дві си-ни-ці на гіл-ці спі-ва-ли піс-ні.



Цап у та-нець пі-шов,

Цу-це-ня втек-ло до ха-ти.



У кім-на-ті ма-ле ві-кон-це.

Вид-но в ньо-му ве-ли-ке сон-це.





Хлоп-ці о-лів-ці схо-ва-ли.

На-та з плас-ти-лі-ну злі-пи-ла про-мін-ці.



Й й

Й й



Й | | |

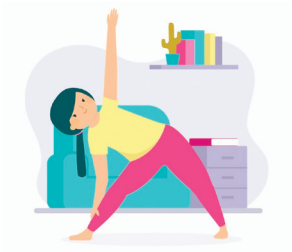

Й | | | |

-

=



Й | | |





й й й Й Й Й



		Й		



		Й		



			Й



						Й













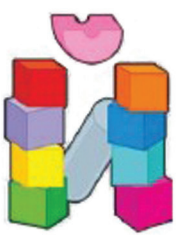

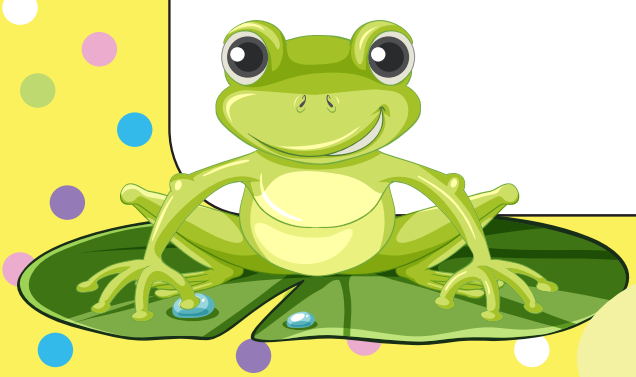

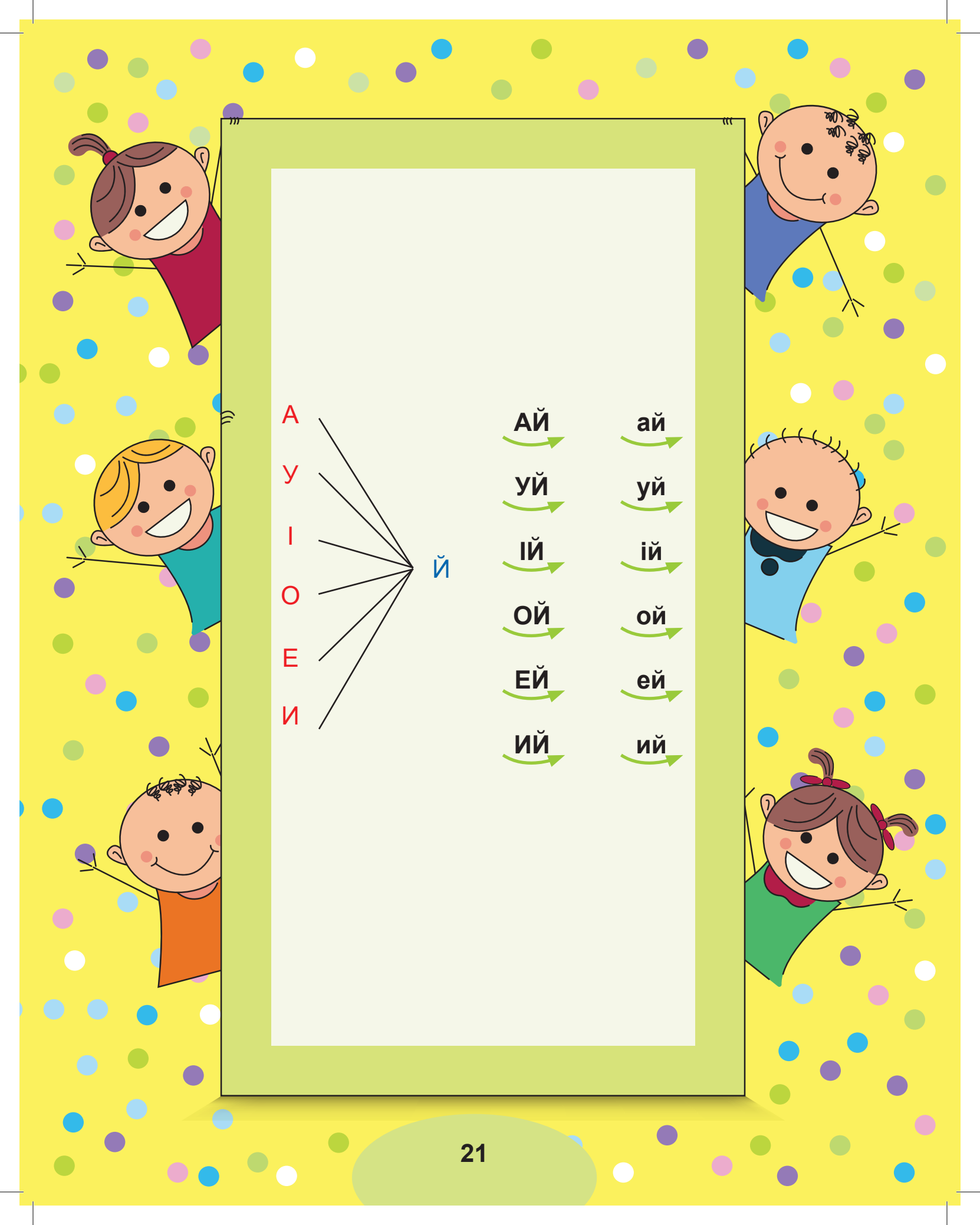
А
У
І
О
Е
И
Й
АЙ
ай
УЙ
уй
ІЙ
ій
ОЙ
ой
ЕЙ
ей
ИЙ
ий





йа *йу*

йи *йо*

йе *йы*

ай *уй*

ий *ой*

ей *ий*





мій
свій
твій

й — ти, де, ду

йти
йде
йду

п, д, х — ай

йод
під-йом



май-дан
со-ло-вей

сай-ка
сой-ка

май-ка
мий-ка

мий
лий
пий
дуй

ку-сай
пи-тай
мо-тай

лій-ка
лі-ній-ка
ко-пій-ка

клей
знай

Йо-сип
Ві-та-лій

Мат-вій
О-лек-сій





– Йде-мо у гай, Га-лин-ко, де ба-га-то зай-ців!

– Так, йде-мо.

– А-ле ти знай, там со-ло-вей-ко ве-се-ло спі-вав!

– А ти йо-му: лі-тай, лі-тай!

– Так, де со-ло-вей-ко спі-вав?

– _____

– Де зай-ців ба-га-то бу-ло?

– _____

– З ким йду?

– _____



Ой ну, ой ну, ко-тів два,

Ой во-ло-ха-ті о-бид-ва.

Ой ти, ко-те бі-лий,

Та ви-ме-ти хат-ку;

Ой ти, ко-те ма-лий,

Схо-ди до баб-ці.

Ой, ди-ти-но, спи ти-хо!

Ж ж

Ж жс



Ж					

- =



Ж		



Ж				

Ж Ж Х К Ж Л Х Ж Ж Х К Ж Л



		Ж



		Ж		

жс жс Ж Ж

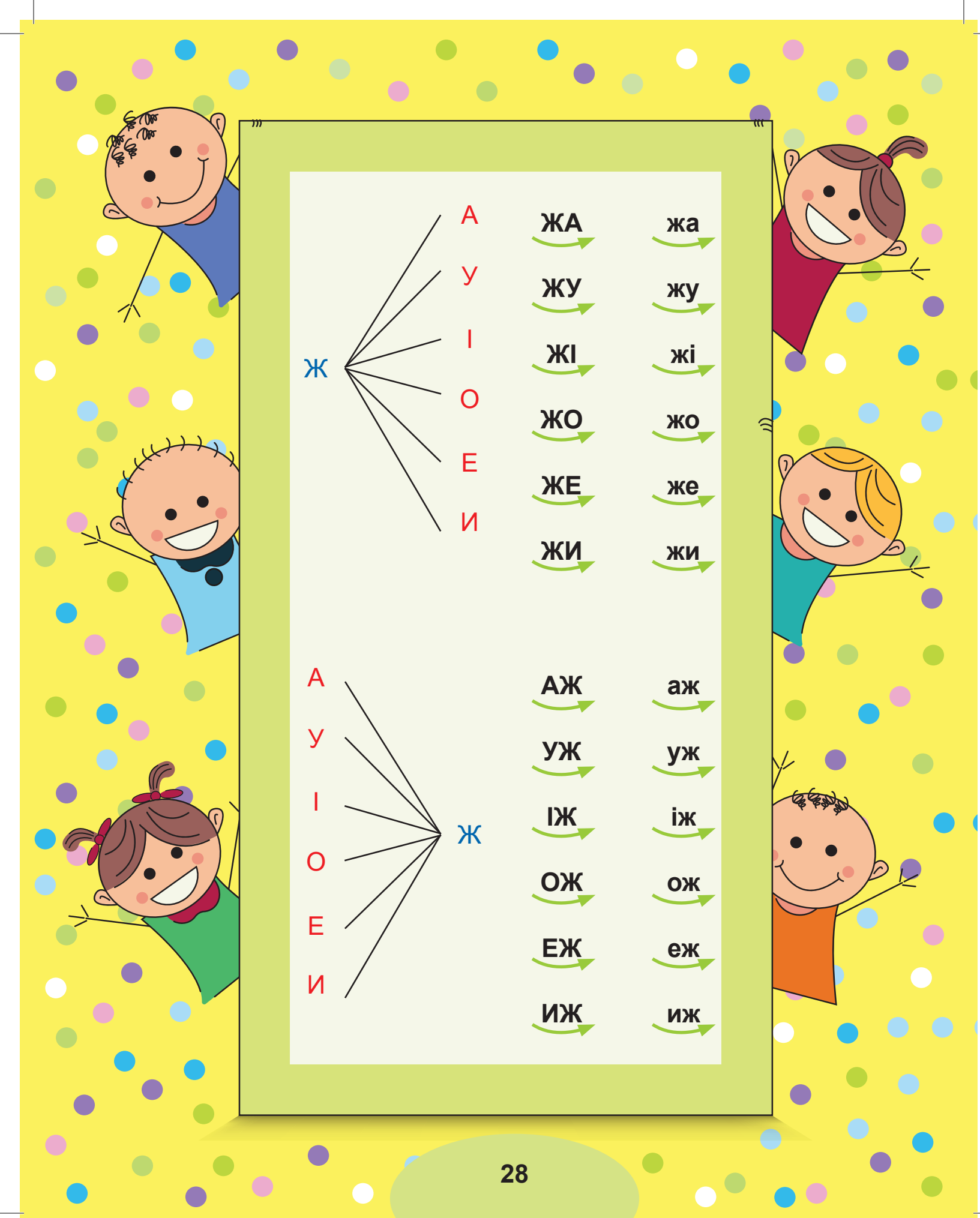
Ж
А
У
І
О
Е
И
ЖА
ЖУ
ЖІ
ЖО
ЖЕ
ЖИ
жа
жу
жі
жо
же
жи
А
У
І
О
Е
И
Ж
АЖ
УЖ
ІЖ
ОЖ
ЕЖ
ИЖ
аж
уж
іж
ож
еж
иж



	А	У	І	О	И	Е
Ж	жа	жу	жі	жо	жи	же
Д	да	ду	ді	до	ди	де
Ш	ша	шу	ші	шо	ши	ше
Т	та	ту	ті	то	ти	те



ж

жо

жи

жи



шипшина

шипшина

шилпика

шипшинка

шишпина



шитпипша

шиншина

тишилка

шипшина

шишшика

шипшина





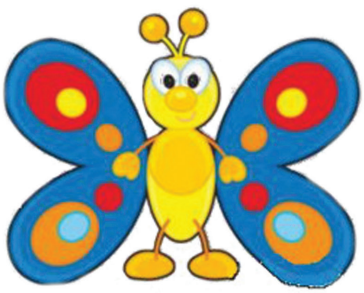

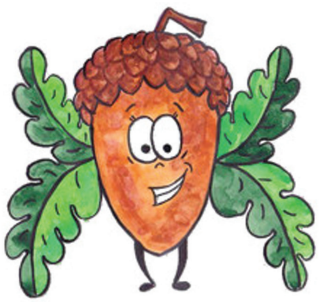









жа-ба жи-то жи-вий жуй-ка

жа-ло жи-ти жи-віт жу-ва-ти

жит-ло

по-же-жа жо-лу-ді вуж

же-тон жін-ка ву-жі





лож-ка жов-тий жук ніж

ліж-ко жов-ток е-кі-паж

стеж-ка жов-ті-ти ван-таж

смуж-ка жов-тень



Жан-на жен-чик

жас-мин жнич-ка ка-жан

жа-кет хи-жак

Сні-жа-на сні-жин-ки





Ж

Жи

Жи



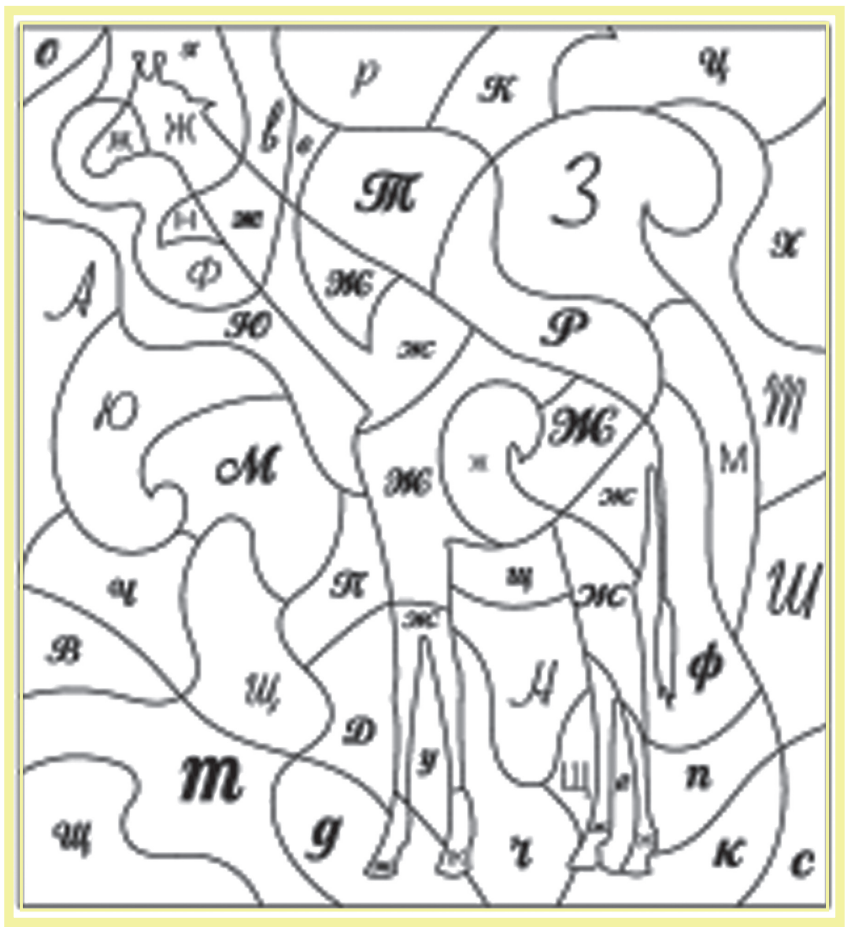





У ва-зі жов-тий жас-мин.



Вдо-ма у Же-ні жив жов-тий па-пу-га.



Ба-ба спек-ла по-жив-ний жит-ній хліб.



Жук сів на жов-ту квіт-ку і сам жов-тим став.



На луж-ку зе-ле-на жаб-ка жи-ла.



На ду-бі жо-лу-ді.



У Сні-жа-ни та-то по-жеж-ник.

По-же-жа в лі-сі.

Ма-ле вед-ме-жа ба-ви-лось вог-нем.

У-весь ки-лим за-па-лав.

Жва-вий о-дуд по-мі-тив по-же-жу.

Він пок-ли-кав ї-жа-ка-по-жеж-ни-ка.

У-сі жи-те-лі лі-су до-по-ма-га-ли до-ла-ли по-же-жу.

Із вог-нем, вед-ме-жат-ко,

ба-ви-тись не мож-на!



P p

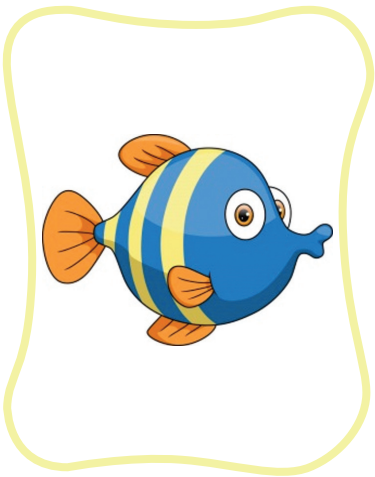

P			

-	=



P		



P				

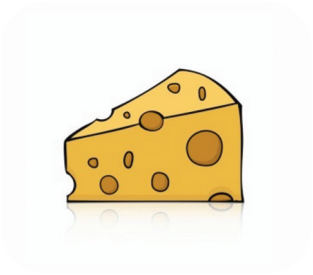

		P



	P		

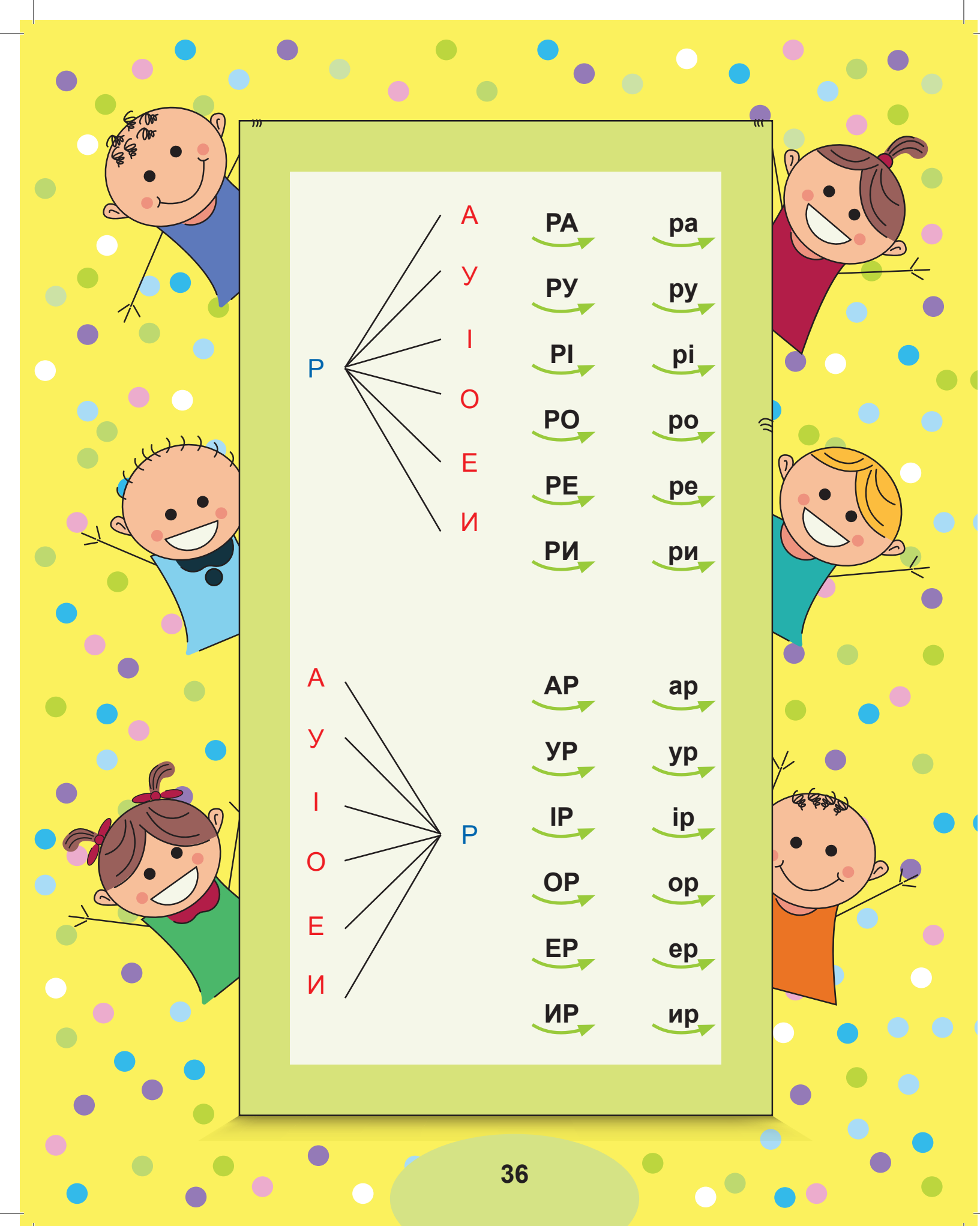
Р
А
У
І
О
Е
И
РА
РУ
РІ
РО
РЕ
РИ
ра
ру
рі
ро
ре
ри
А
У
І
О
Е
И
Р
АР
УР
ІР
ОР
ЕР
ИР
ар
ур
ір
ор
ер
ир

	А	У	І	О	И	Е
Р	ра	ру	рі	ро	ри	ре
Д	да	ду	ді	до	ди	де
Ж	жа	жу	жі	жо	жи	же

да	до	ду	ді
дра	дро	дре	дру
два	дві	дву	две





р

ру

ра

ро

рама

роса

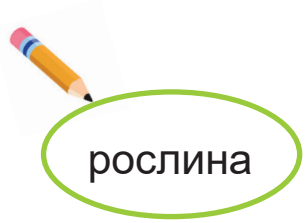

рослина

роолина

рослина

прослина

рослинна



рпоспина

рослипа

рослина



рослина

роспила

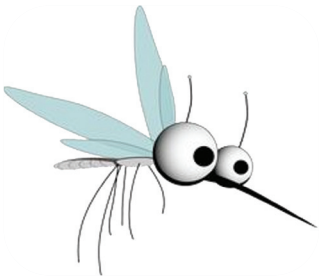





рак рік но-ра рів

ру-ка рі-ка ко-ра рив

ро-са рот сир со-ро-ка

ра-ма рис мир сме-ре-ка

ра-на ко-мар

ра-но лі-кар

ра-нок па-пір

тра-ва кріт па-пі-рус

сес-тра кра-са

кран

кру-па квар-ти-ра

ска-тер-ти-на

про-мо-ви-ла скрип-ка а-кор-де-он









Гг

Гр

Го

Гола

Гу

Га











Скрип-ка у цвір-ку-на.

У ко-ма-ра – а-кор-де-он.





На го-ро-ді ви-рос-ла ре-дис-ка.

Со-ро-ки при-ле-ті-ли до го-ро-би-ни.



Кар-па-ти – ви-со-кі та кра-си-ві го-ри.

Тут рід-кіс-ні кві-ти і де-ре-ва.



Ран-ком у діб-ро-ву при-біг-ли Дмит-рик і Ро-ма.

Ді-ти при-нес-ли корм ди-ким тва-ри-нам.

Ді-ти все пок-ла-ли в ко-шик.

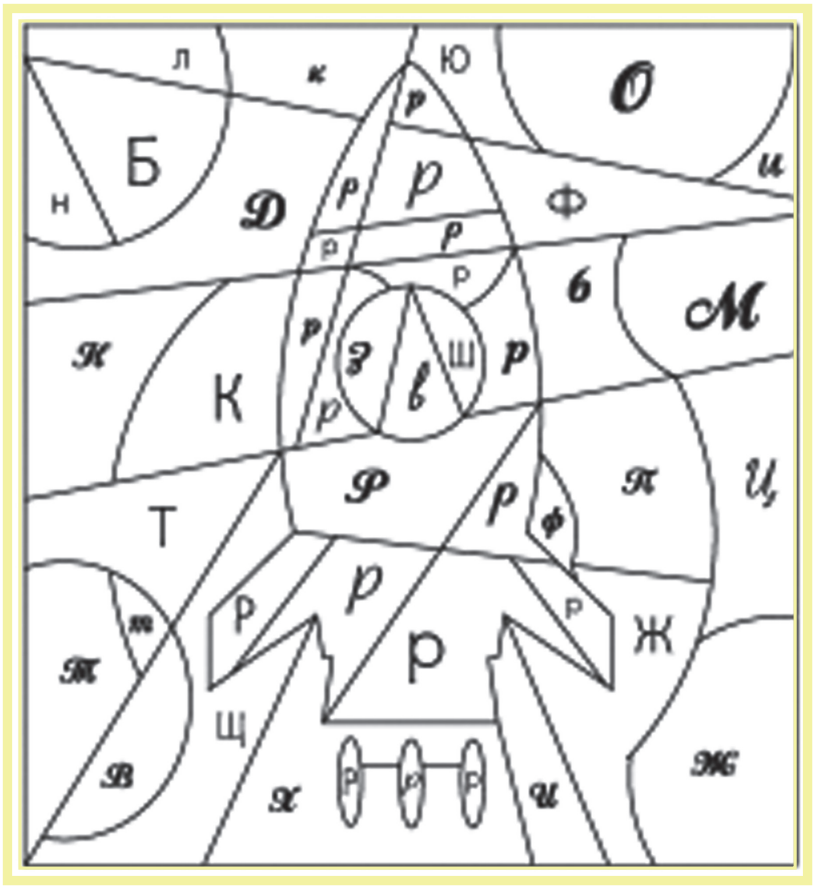

дракон

драпон

дралоп

тракон

дракоп

дракон

дракон

доаноп

драноп

дракон

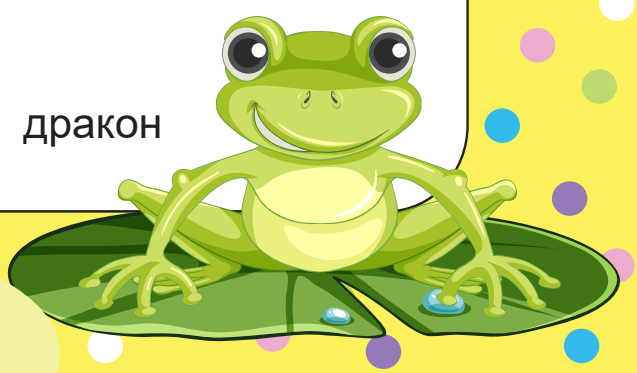


9

Дж дж

Дж дж



ДЖ				



ДЖ	



	ДЖ			



ДЖ				











дж дж Дж Дж

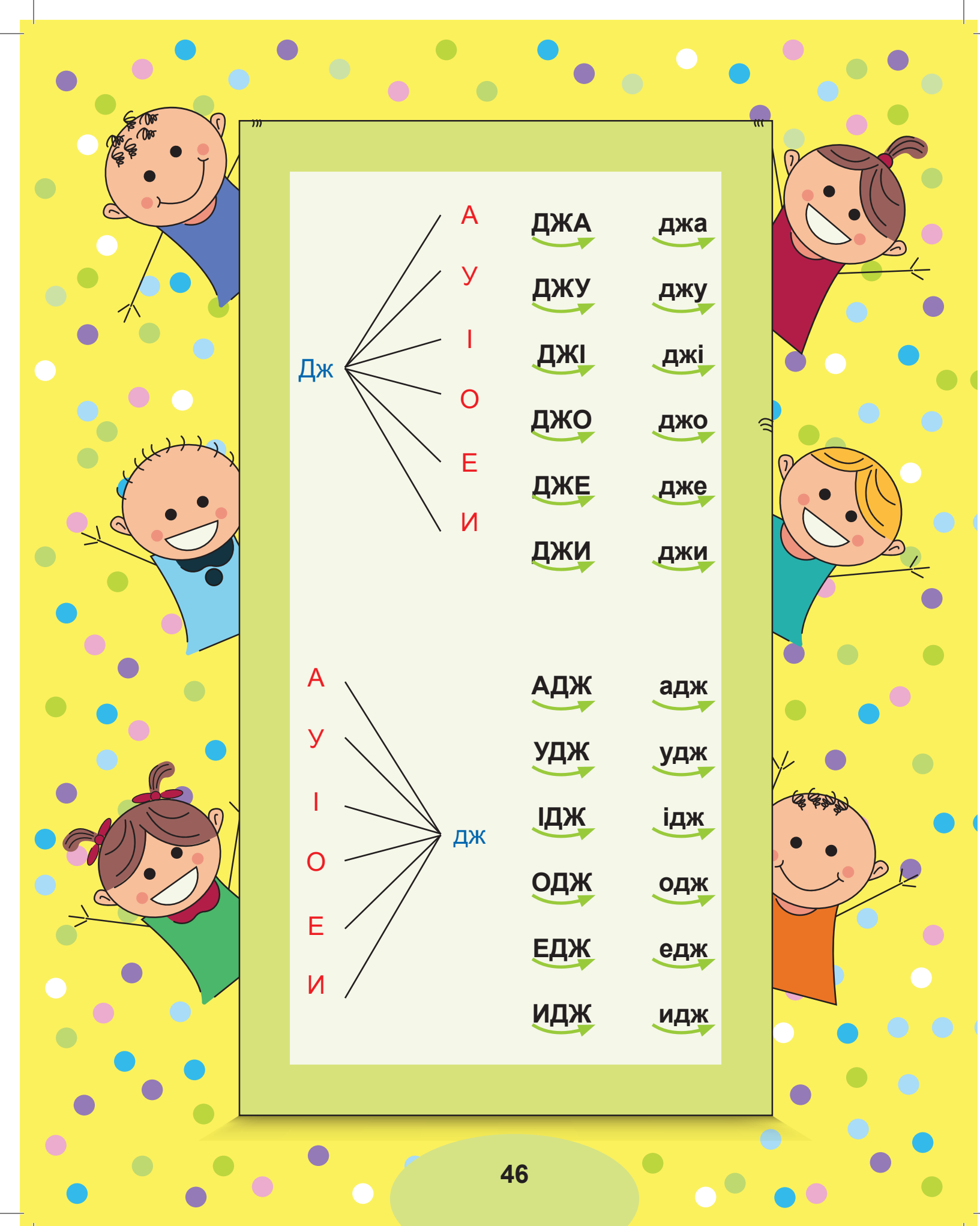
Дж
А
У
І
О
Е
И
ДЖА
ДЖУ
ДЖІ
ДЖО
ДЖЕ
ДЖИ
джа
джу
джі
джо
дже
джи
А
У
І
О
Е
И
дж
АДЖ
УДЖ
ІДЖ
ОДЖ
ЕДЖ
ИДЖ
адж
удж
ідж
одж
едж
идж

дж — ем, ип, аз





б — дж — ола, ілка, олиний

хо, захо, вихо — джу

си, поси, са — джу

їж, во, бу — джу

джин-си	ко-ледж	пі-джак
джун-глі	ко-тедж	га-джет
джаз-мен	і-мідж	бджо-ла





дж

Дж

джерело джин

джмелі бджола

сиджу ходжу



[дж]

читай як один звук

джа-да	дже-де
джу-ду	джи-ди
джо-до	джі-ді



Бджо-ла на джин-си сі-ла.



До дже-ре-ла прий-шли

ту-рис-ти по-пи-ти во-ди.



На виш-ні джміль гу-дить.



ר ר

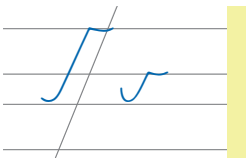



	ר			

-





ר					

		ר			ר

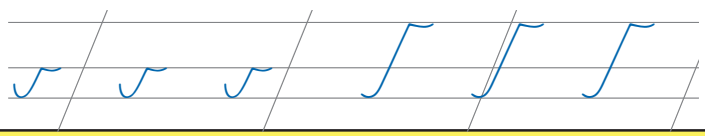




Ґ
А
У
І
О
Е
И
ҐА
ґа
ҐУ
ґу
ҐІ
ґі
ҐО
ґо
ҐЕ
ґе
ҐИ
ґи
А
У
І
О
Е
И
Ґ
АҐ
аґ
УҐ
уґ
ІҐ
іґ
ОҐ
оґ
ЕҐ
еґ
ИҐ
иґ





	А	У	І	О	И	Е
Ґ	ґа	ґу	ґі	ґо	ґи	ґе
Г	га	гу	гі	го	ги	ге

ґ
- ава
- аблі
- анок

ґа
- зда
- здиня
- здувати

ґу
- ля
- лька

ґо
- нт
- нта



ґвалт

ле-ґінь

ґа-ту-нок

ґел-ґо-та-ти

ґо-ґель-мо-ґель

ґра-ти

ґа-ви-ти

ґа-ру-ва-ти







Г

Ги

Гі

Г

Га

Гу

Гелготіли гуси









Га-ла пи-ла ґо-ґель-мо-ґель.



Ган-на на-би-ла ґу-лю на ло-бі.



Ґа-ва сі-ла на гіл-ку.



Ґава ґаву запитала:

– Ти на ґанок не літала?

– Не літала я на ґанок,

– Зґавила я свій сніданок!



Ловити ґав.

Ді-ти си-ді-ли та пи-са-ли бук-ву ґ.

А О-ле-на ди-ви-лась то у вік-но, то на го-дин-ник.

Во-на ду-ма-ла про гой-дал-ки.

Га-ли-на Сте-па-нів-на ска-за-ла:

– О-лен-ко, не ло-ви ґав, пи-ши.

Нев-дов-зі у-сі діти на-пи-са-ли бук-ви.

А О-ле-на – ні, бо ло-ви-ла ґав.

Ф ф



Ф					

-	=



Ф				



Ф				

Ф О Ж Ю Е З Ц С Ф Х Є Г Ф



Ф							



			Ф

а					а
о					о
у		ф		ф	у
е					е
и					и
і					і



аф	оф	уф	еф	иф	іф
фа	фо	фу	фе	фи	фі

фо-то жи-ра-фа фа-зан смарт-фон

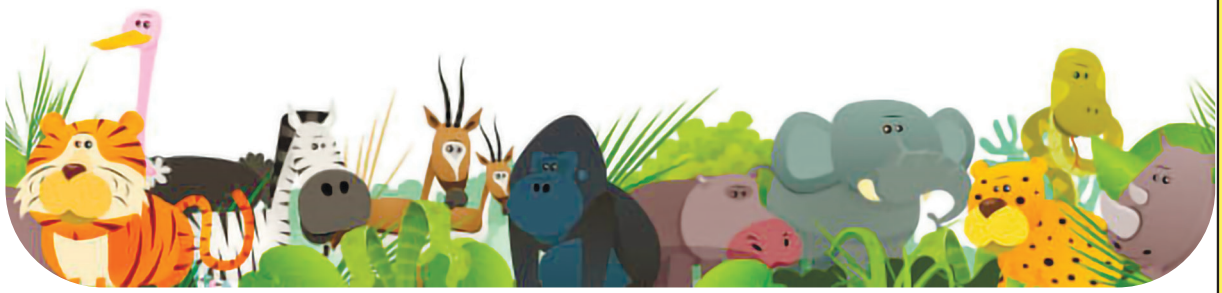

У зо-о-пар-ку.

Ан-дрій і Ві-та в зо-о-пар-ку.

– У ме-не фо-то жи-ра-фи, – ка-же Ві-та.

– На-ді-шли ме-ні на смарт-фон, – про-сить Ан-дрій.

– А ти на-ді-шлеш ме-ні фо-то фа-за-на? – за-пи-та-ла Ві-та. – Він та-кий гар-ний.

– Так! До-мо-ви-лись! – від-по-вів Ан-дрій.

Хто вони?

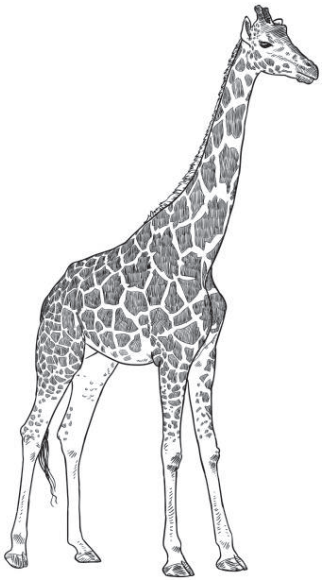





фут-бол фут-бо-ліст

Фут-бо-ліс-ти

Пет-русь і Ми-хась – фут-бо-ліс-ти.

Пет-русь сто-їть на во-ро-тах.

А Ми-хась хо-че за-би-ти гол.

Хто пе-ре-мо-же?

Звіс-но, друж-ба!



Хто хо-че за-би-ти гол?

Хто сто-їть на во-ро-тах?

А ти лю-биш фут-бол?

Фар-би

Фар-бу-ва-ла Ві-ра зран-ку
Си-нім не-бо,
Бі-лим лав-ку,
Жов-тим квіт-ку у са-ду,
А зе-ле-ним лист й тра-ву.
Реш-ту плес-ну-ла з ві-дер-ка
І роз-квіт-ла вмить ве-сел-ка.

А я-кі фар-би бу-ли у Ві-ри?

А ти змо-жеш роз-фар-бу-ва-ти кар-тин-ку?



за-тиш-но	те-ра-са
фі-ал-ки	фрук-ти
за-дрі-мав	вий-шли

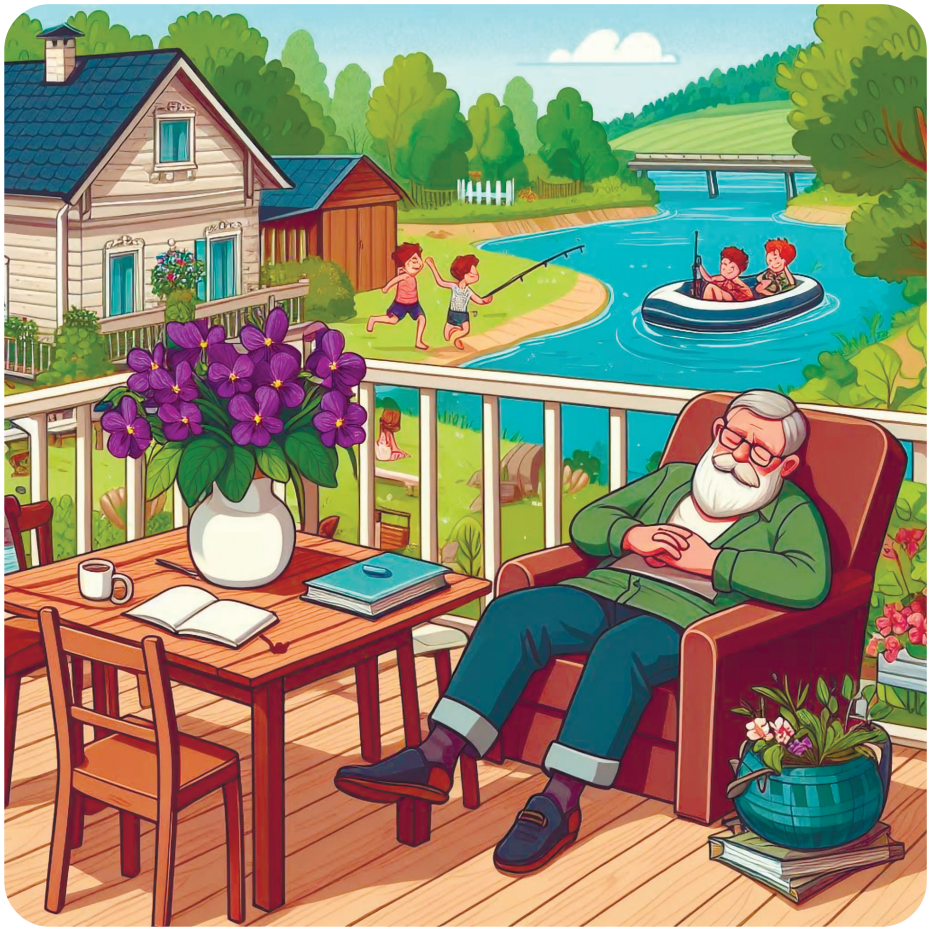

Лі-то. За-тиш-но на те-ра-сі.

Пах-нуть фі-ал-ки у ва-зі.

На ве-ли-кій та-ріл-ці фрук-ти.

Та-то си-ди-ть на ди-ва-ні й чи-та-є книж-ку.

А дід І-ван за-дрі-мав у кріс-лі.

Ми ти-хо ви-йшли на-двір.

Не бу-де-мо за-ва-жа-ти до-ро-слим…



Де та-то?

А де ді-дусь?

А ку-ди по-ді-лись ді-ти?

Ч ч



Ч				

-	=



Ч					



Ч				

Ч К Ц Ш О Ч Ц Ж Ф Я Є Ц Ф

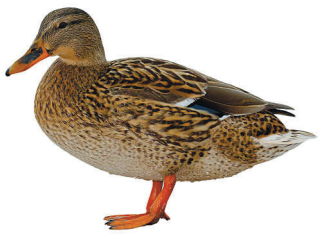

		Ч		



			Ч

а					а
о					о
у		ч		ч	у
е					е
и					и
і					і

ач	оч	уч	еч	ич	іч
ча	чо	чу	че	чи	чі





чай
кач-ка
хлоп-чик

чаш-ка
ка-че-ня-та
дів-чин-ка
чов-ник

чай-ник
кур-ча
річ-ка



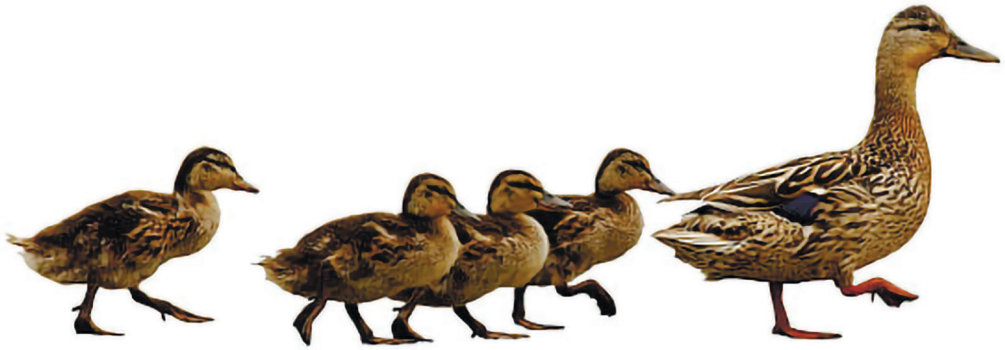

Ка-чеч-ка кря-че –

Ка-че-нят не ба-че.

Кли-че ка-чеч-ка кур-чат:

– Чи не ба-чи-ли ка-чат?



човник

річка



Чо-му хлоп-чику і дів-чин-ці сміш-но?

Кач-ка ка-че-нят не ба-чить! Ха-ха-ха!

Кач-ка кур-чат пи-та-є? Хі-хі-хі!

От смі-хо-ту-ни!

Чч



У ча-ба-на чис-ті чор-ні чо-бо-ти.

чайка

чуб

нічка

Дз дз



Дз дз

ДЗ			



ДЗ			



ДЗ						



		ДЗ		

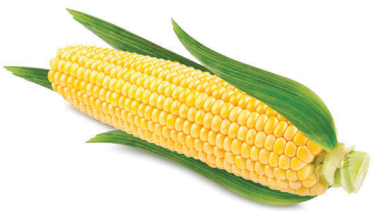

						ДЗ	

дз дз Дз Дз

а		а
о		о
у	дз	у
е		е
и		и
і		і

адз	одз	удз	едз	идз	ідз
дза	дзо	дзу	дзе	дзи	дзі

дзві-ноч-ки дзво-ном

Ми дзві-ноч-ки, лі-со-ві дзві-ноч-ки.

Сла-вим день.

Ми спі-ва-єм, дзво-ном зу-стрі-ча-єм

День, день!

По-ка-жи на кар-тин-ці дзві-но-чки з вір-ша.

Дзвоник-квітка

дзер-ка-ло Дзвін-ка Ан-дже-ла



Пе-ред дзер-ка-лом

Ан-дже-ла мрій-ли-во ди-ви-лась у дзер-ка-ло.

– І в ко-го ж у-ро-ди-лась та-ка кра-са?

Бі-ле лич-ко, чор-ні бро-ви. Гар-на на-че на-ма-льо-ва-на, – так мір-ку-ва-ла Ан-дже-ла.

– А чо-му у тво-їй кім-на-ті так бруд-но? – за-пи-та-ла се-стра Дзвін-ка.

Ли-це Ан-дже-ли з бі-ло-го вмить по-чер-во-ні-ло.

І чо-го б це?



Чо-му по-чер-во-ні-ла Ан-дже-ла?

А у тво-їй кім-на-ті при-бра-но?

Щ щ

Щ щ

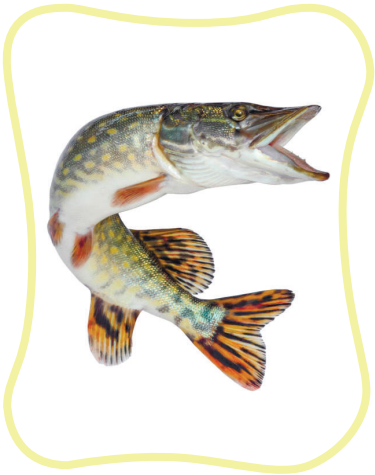

Щ			



Щ				



Щ		

Щ Р М Ш А Щ Ц Ф Ж Ц П Щ П



			Щ



		Щ

Щ щ Щ Щ

а					а
о					о
у		щ		щ	у
е					е
и					и
і					і

ащ	ощ	ущ	ещ	ищ	іщ
ща	що	щу	ще	щи	щі

щи щик до-щик бор-щик гор-щик

І-ди, і-ди до-щи-ку!
Зва-рим то-бі бор-щи-ку
У но-во-му гор-щи-ку.
То-бі ка-ша, ме-ні борщ,
щоб і-шов гу-сті-ший дощ.



щур кущ щи-глик ще-бе-тав

Щи-глик і щур

На ку-щі в гу-сто-му гіл-лі жив щи-глик. А в тем-ній но-рі під ку-щем меш-кав щур. Щи-глик лі-тав, ще-бе-тав і ло-вив у-весь день ко-мах. А щур усе си-дів і си-дів у сво-їй но-рі.



– Чо-му ти не ви-хо-диш у-день на ву-ли-цю по-гу-ля-ти? Тут так ве-се-ло і гар-но, – пи-та-є щиг-лик щу-ра.

– Бо-юсь, що стра-шний ве-ли-кий птах схо-пить ме-не, – від-по-вів щур.

– Але ж то не хи-жий птах, то про-сто хма-ра, – ка-же щи-глик.

– Ні, не ка-жи так! Ус-і мо-ї рі-дні вчи-ли ме-не, що но-ра – то най-кра-ще міс-це для щу-ра, – від-по-вів щур.

Ось так і жи-вуть да-лі. Щи-глик під со-няч-ним не-бом, а щур у тем-ній но-рі.

Під-пи-ши ма-люн-ки







Щиглик щебече.



Ой на мо-рі-о-ке-ані

Там щу-ка-ри-ба гра-ла.

Зо-ло-те пе-ро ма-ла.

Са-ма со-бі ди-ву-ва-ла,

що хо-ро-ше ви-гра-ва-ла.

Словничок

Грала, вигравала – плескалась у воді.

Навчальне видання

Владислав ТИЩЕНКО
Оксана КРУГЛИК
Тетяна ГРЕБЕНЮК
Наталія КРАВЕЦЬ

УКРАЇНСЬКА МОВА. БУКВАР

Навчальний посібник для осіб
з особливими освітніми потребами (F70)
1 клас (у 4-х частинах)
Частина 3

Схвалено для використання в освітньому процесі

Видано за рахунок державних коштів. Продаж заборонено
Навчальний посібник відповідає
Державним санітарним нормам і правилам
«Гігієнічні вимоги до друкованої продукції для дітей»

Відповідальний редактор О. Литвин
Редактор О. Тищенко
Макет обкладинки О. Пономаренко
Комп'ютерна верстка М. Биковська

Формат 84x108/16. Папір офсетний. Гарнітура Arial
Друк офсетний. Ум. друк.арк. 8,40 Обл.-вид.арк. 6,73
Наклад 9 013 прим.
Зам. № 13796

В оформленні підручника використано деякі світлини з вільних джерел мережі «Інтернет» та матеріали фотобанку *Shatterstock*
Бренди та ресурси зображуються лише з освітньою метою
та не є закликом до їх купівлі/відвідування

ТОВ «ВИДАВНИЦТВО АТЛАНТ»
Свідоцтво суб'єкта видавничої справи ДК № 7928 ВІД 08.09.2023
Адреса редакції: 02095, м.Київ, вул. Княжий затон, 9а, офс369
E-mail: atlant_publishing@ukr.net

Віддруковано у ТОВ «Поліпрінт» , вул. Лугова 1-А, м.Київ, 04073
Свідоцтво суб'єкта видавничої справи ДК № 1250 від 27.02.2003р.

